



ΠΑΝΕΠΙΣΤΗΜΙΟ
ΑΙΓΑΙΟΥ



ΓΡΑΦΕΙΟ
ΔΙΑΣΥΝΔΕΣΗΣ

Workshop: «Προετοιμασία σταδιοδρομίας»

**Οργάνωση Γραφείου Διασύνδεσης & Παρουσίαση Νέου
Πληροφοριακού Συστήματος**

Επιστημονικά Υπεύθυνη: Καθηγήτρια Έλενα Θεοδωροπούλου

Αντιπρυτάνισσα Ακαδημαϊκών Υποθέσεων και Φοιτητικής Μέριμνας

Στελέχη: Μπάπκα Βασιλική, Παυλής Σπύρος



Ευρωπαϊκή Ένωση
Ευρωπαϊκό Κοινωνικό Ταμείο

**Επιχειρησιακό Πρόγραμμα
Ανάπτυξη Ανθρώπινου Δυναμικού,
Εκπαίδευση και Διά Βίου Μάθηση**

Ειδική Υπηρεσία Διαχείρισης

Με τη συγχρηματοδότηση της Ελλάδας και της Ευρωπαϊκής Ένωσης



ανάπτυξη - εργασία - αλληλεγγύη



ΠΑΝΕΠΙΣΤΗΜΙΟ
ΑΙΓΑΙΟΥ



ΓΡΑΦΕΙΟ
ΔΙΑΣΥΝΔΕΣΗΣ

Οργάνωση Γραφείου Διασύνδεσης



Στόχος

- Το Γραφείο Διασύνδεσης (Γρα.Δι.) του Πανεπιστημίου Αιγαίου απευθύνεται στους/στις φοιτητές/τριες και στους/στις αποφοίτους/τες του Ιδρύματος με κύριο στόχο τη σύνδεση του Πανεπιστημίου Αιγαίου με την αγορά εργασίας & την παραγωγή γενικότερα.
- Η «Διασύνδεση» αφορά στη σχέση φοιτητών/τριών και αποφοίτων του Ιδρύματος με **την εργασιακή & εκπαιδευτική** τους εμπειρία, ιδιαίτερα κατά τα πρώτα χρόνια της σταδιοδρομίας τους (μεταπτυχιακές σπουδές και εύρεση εργασίας)



Έργο Γραφείου Διασύνδεσης

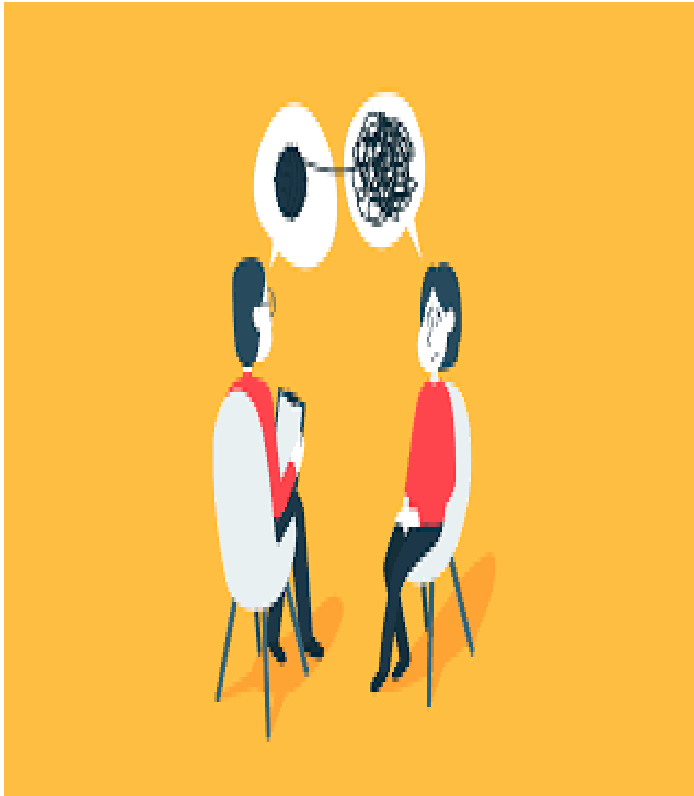

1. Παροχή συμβουλευτικών υπηρεσιών σε φοιτητές/τριες και αποφοίτους/ες → έτσι ώστε να καθίστανται ικανοί/ές να αποκωδικοποιούν εργασιακά περιβάλλοντα και να διαμορφώνουν το ατομικό σχέδιο δράσης τους που θα περιλαμβάνει ορθολογικές επιλογές και η απόληξη του οποίου θα είναι η ένταξη στην αγορά εργασίας ή η συνέχιση της ακαδημαϊκής τους σταδιοδρομίας.



Συμβουλευτική υποστήριξη: Επιμέρους ενέργειες

- Άμεση εξυπηρέτηση των φοιτητών/τριών και αποφοίτων στην ανεύρεση θέσεων εργασίας, Μεταπτυχιακών Προγραμμάτων και Υποτροφιών.
- Παροχή συνεχούς ροής πληροφοριών, μέσω της ιστοσελίδας του ΓΔ.
- Ενημέρωση για αγγελίες νέων διαθέσιμων θέσεων εργασίας από ιδιώτες/επιχειρήσεις, καθώς και για προκηρύξεις νέων θέσεων εργασίας στο δημόσιο τομέα.
- Συμβολή στην προσπάθεια του/της φοιτητή/τριας ή και του/της αποφοίτου να καταρτίσει ένα ατομικό σχέδιο δράσης, έτσι ώστε να προσανατολιστεί προς την αγορά εργασίας, σε περαιτέρω μαθησιακές διαδικασίες και σε προγράμματα απόκτησης επαγγελματικής εμπειρίας.
- Παροχή πληροφόρησης για τα επαγγελματικά δικαιώματα των αποφοίτων.
- Παροχή πληροφόρησης για την ισότιμη πρόσβαση και αντιμετώπιση στην αγορά εργασίας, ανεξαρτήτως φύλου, φυλής, θρησκειότητας ή εθνότητας



Έργο Γραφείου Διασύνδεσης



2. Διεξαγωγή μελετών απορρόφησης αποφοίτων από την αγορά εργασίας → διερεύνηση της σταδιοδρομίας και του βαθμού απορρόφησης των αποφοίτων των 18 Τμημάτων του Πανεπιστημίου Αιγαίου, στην αγορά εργασίας μετά την αποφοίτησή τους,

- ο χρόνος και η ποιότητα απορρόφησης όσων έχουν βρει θέση εργασίας, τα αίτια της ανεργίας όσων δεν έχουν ενταχθεί,
- καθώς και άλλοι σχετικοί εκπαιδευτικοί, κοινωνικοί και οικονομικοί παράγοντες που προσδιορίζουν τα χαρακτηριστικά της σταδιοδρομίας των αποφοίτων.



Έργο Γραφείου Διασύνδεσης

3. Δράσεις Δημοσιότητας → η δημοσιοποίηση των δράσεων του Γρα. Δι. του Πανεπιστημίου Αιγαίου.



Δράσεις Δημοσιότητας: Επιμέρους Ενέργειες



- Δημιουργία Ιστοσελίδας
- Διοργάνωση ημερίδων και εκδηλώσεων με σκοπό την επιμόρφωση και τη σφαιρική κατάρτιση των φοιτητών/τριών κι αποφοίτων για θέματα καριέρας.
- Δημιουργία ενημερωτικού υλικού για την παρεχόμενη συμβουλευτική.
- Ανάρτηση εκπαιδευτικού υλικού στην ιστοσελίδα του Γρα. Δι.



Έργο Γραφείου Διασύνδεσης



4. Η Εγκατάσταση και Λειτουργία Ολοκληρωμένου Πληροφοριακού Συστήματος για την παρακολούθηση της πορείας φοιτητών/τριων και αποφοίτων →

θα έχει δυνατότητα επικοινωνίας και μεταφοράς δεδομένων στο υποσύστημα ΟΠΕΣΠ της ΕΘΑΑΕ (Εθνικό σύστημα παρακολούθησης της πορείας των αποφοίτων) με αυτοματοποιημένο τρόπο.

Παρουσίαση Δυνατοτήτων Νέου Πληροφοριακού Συστήματος Γραφείου Διασύνδεσης

Δυνατότητες Πληροφοριακού Συστήματος Γραφείου Διασύνδεσης

Επιτρέπει την εγγραφή χρήστη «Επιχειρήσεις/Εργοδοτικοί φορείς» & «Φοιτητές, Απόφοιτοι και Μέλη ΔΕΠ».

Σύνδεση Χρήστη

Επιχειρήσεις/Εργοδοτικοί Φορείς



Από εδώ συνδέονται ή κάνουν εγγραφή οι χρήστες που εκπροσωπούν μία επιχείρηση ή ένα φορέα.

Σύνδεση

Εγγραφή

Φοιτητές, Απόφοιτοι και Μέλη ΔΕΠ



Από εδώ συνδέονται οι χρήστες που έχουν ενεργό ιδρυματικό λογαριασμό.

Σύνδεση

Δυνατότητες Πληροφοριακού Συστήματος Γραφείου Διασύνδεσης

Ο χρήστης απόφοιτος/η – φοιτητής/τρια μπορεί να ενημερώνει το δικό του/της προφίλ – βιογραφικό

test cv

Επεξεργασία Στοιχείων

Προσωπικά Στοιχεία

Εκπαίδευση

Απασχόληση

Προϋπηρεσία

Επιμορφώσεις

Πρόσθετες Γνώσεις

Δημοσιεύσεις

Βιογραφικό

Mentoring

Κοινωνικά Δίκτυα

Όνομα:

test

Επίθετο:

xrhsths

Email:

none@example.com

Δυνατότητες Πληροφοριακού Συστήματος Γραφείου Διασύνδεσης

Εργοδότες που εγκρίνονται θα μπορούν να αναρτούν αγγελίες και να αναζητούν βιογραφικά

Αγγελίες Εργασίας

Dashboard

Προσωπικά Στοιχεία

Στοιχεία Επιχείρησης

Αγγελίες Εργασίας



TC

Εργαλεία

Αναζήτηση Βιογραφικών

Προσθήκη

Οι αγγελίες εργασίας που εμφανίζονται σε αυτήν τη σελίδα, είναι όλες οι αγγελίες που έχετε καταχωρήσει.

23 Απρ

2022

Αγγελίες

ΓΔ

Δοκιμαστική θέση
εργασίας...

1 Απρ

2022

Αγγελίες

ΓΔ

Μηχανικός
Πληροφορικής...

Αναζήτηση
βιογραφικών

Dashboard

Προσωπικά Στοιχεία

Στοιχεία Επιχείρησης

Αγγελίες Εργασίας



TC

Εργαλεία

Αναζήτηση Βιογραφικών

Πεδία Σπουδών

- Άγνωστο ή απροσδιόριστο
- Αθλητισμός
- Αλιεία
- Ανάπτυξη και ανάλυση λογισμικού και εφαρμογών
- Ανθρωπιστικές Τέχνες

Τόπος Διαμονής

ΑΝΑΖΗΤΗΣΗ

Δυνατότητες Πληροφοριακού Συστήματος Γραφείου Διασύνδεσης

Οι χρήστες μπορούν να αναζητούν θέσεις εργασίας, επιλέγοντας κριτήρια αναζήτησης (π.χ. περιοχή, πεδίο ενδιαφέροντος), αλλά και να έχουν εικόνα των στατιστικών (π.χ. προβολές βιογραφικού)

Ο λογαριασμός μου



Προσωπικά στοιχεία



Το βιογραφικό μου



Επιστημονικά πεδία



Αιτήσεις εργασίας

0

Προβολές
βιογραφικού

0

Αιτήσεις σε
αγγελίες
εργασίας

Στατιστικά τελευταίας
εβδομάδας

Προβολές βιογραφικού: 0

Αιτήσεις σε αγγελίες
εργασίας: 0



ΠΑΝΕΠΙΣΤΗΜΙΟ
ΑΙΓΑΙΟΥ



ΓΡΑΦΕΙΟ
ΔΙΑΣΥΝΔΕΣΗΣ

Που θα μας βρείτε;

- Λόφος Πανεπιστημίου Αιγαίου, Μυτιλήνη, Κτήριο Ωκεανογραφίας και Θαλάσσιων Βιοεπιστημών, 3^{ος} όροφος, Αίθ. Β.24, 22510 36777



<https://www.linkedin.com/company/79374850/>



<https://www.facebook.com/CareerAegean>

Ώρες κοινού: Κάθε Τρίτη & Πέμπτη → 13:00 – 19:00

- Προγραμματισμός συνάντησης (δια ζώσης ή διαδικτυακά) μέσω αποστολής email με το σχετικό αίτημα στο liaison@aegean.gr